

Modifications en Finance version 18.08A

1. Impression de la balance âgée: à partir de maintenant il y a la possibilité d'imprimer la balance âgée, triée sur 'montant trop tard'.

Balance âgée «Tr_gibals»

Col.	Repr.	Compte	Nom	Soldes impayés	Retards	Prévisions	Jours	< 30	30 - 60	60 - 90	
KLA	MF	27846	EARL DELOBEL BERTRAND	261.174,69		261.174,69					
KLA	...	27847	FERME DU MOULIN DE LEUC	188.679,39	188.679,39		339				1
KLA	MF	27854	EARL GOES	17.828,77		17.828,77					
KLA	MF	27863	EARL LONGUEPEE CHRISTIN	8.611,67		8.611,67					
KLA	MF	27871	EARL PLUQUET PHILIPPE	438,89		438,89					
KLA	MF	29389	GAEC DELPLACE	48.023,15		48.023,15					
KLA	...	29887	GELDOF POULTRY PRODUC	28.086,42		28.086,42					
KLA	...	31642	GRASSET BELGIUM BVBA	16.611,84		16.611,84					
KLA	...	33845	HERBRAND ELMAR	959,98		959,98					
KLO	...	36670	HUBERTY FRANCIS P	-11.631,89		-11.631,89					
KLA	...	36677	HULSTAERT & CIE NV	297,08		297,08					
KLO	...	36682	HUBERTY FRANCIS P	360.746,08	373.908,74	-13.162,66	264				3
KLA	...	39058	JAMART EMERSON	2.395,73		2.395,73					
KLA	...	41441	KELLER BENOIT	29.415,00	89.245,00	-59.830,00	69	-29.415,00			117.660,00
KLA	...	41597	KONINGS ANTONISSEN WAZ	43.871,54	103.459,88	-59.588,34	196	-48.010,34			-23.998,70
KLA	...	42420	LAERCO	191.231,42	408.993,20	-217.761,78	66		204.257,75		204.736,45
KLA	MF	44673	LEMIRRE SARL	4.349,38	21.346,94	-16.997,56	362	-7.109,01	14.137,93		-7.109,01
KLA	...	44682	LEKANE YVES	1.285,36		1.285,36					
KLA	MF	45085	LEFRILLART JEAN	29.845,97		29.845,97					
KLA	...	45505	LOHMANN FRANCE	1.395,00		1.395,00					
KLA	...	49510	LODEVAICX N.V.	198.379,80	39.122,33	119.256,47	87	-44.502,67			83.625,00
KLO	...	49077	MALJEAN ANDRE	106.963,48		106.963,48					

Totaux: Retards 3.032.576,69; Prévisions 3.412.395,43; Divers 0,00; Total 6.444,91

2. Dans l'historique à l'écran, le champ mémo du client ou fournisseur est maintenant aussi affiché en bas à droite. Un splitter a également été prévu pour rendre ce champ plus grand ou plus petit selon les besoins.

Historique clients «Hi_tab»

Date document: [] Exercice: 2017

Client: 12071
 AGRIFIRM BELGIUM NV
 INDUSTRIEWEG 18
 2280 GROBBENDONK

Tél.: 014/50.70.80
 0477/77.37.05
 Fax: 014/50.07.91
 TVA: BE0435455467
 BIC:
 IBAN:

Cat.: Client
 Rep.: Geen
 Paielement: 30 jours date de facture
 Mode p.: Virement

Date pièce	Date comp.	Journal	Pièce	Libellé	Débit €	Crédit €	Solde €	TVA	Référence	Contrepartie	Comm
13/02/2017	20/02/2017	VVK	702043		605,00	605,00 F	105,00				
15/04/2017	30/04/2017	VVK	704044		4.952,20	4.952,20 F	5.557,20 F	*	280,31		
09/05/2017	10/05/2017	ING	84	704044/AGRIFIRM BELGIUM NV		605,00	605,00	*		55020	
29/05/2017	30/05/2017	ING	96	702043/AGRIFIRM BELGIUM NV		605,00	0,00	*		55020	
30/09/2017	30/09/2017	DIV	109		16.338,13		16.338,13	*			
03/10/2017	05/10/2017	ING	185	Pierat		16.338,1	0,00	*		55020	

Date: 08/10/2018 Langue: Néerlandais

Référence apuration: Ne pas mentionner

Orientation: Landscape Portrait

vraison le mardi

Les données suivantes sont également affichées sur l'écran:

- Catégorie
- Représentant
- Conditions de paiement
- Mode de paiement

3. Une nouvelle sélection est prévue à la création du journal à partir de CODA où on peut cocher si on doit traiter ou pas les extraits pas entièrement attribués.

En plus, il est maintenant possible, à l'importation des fichiers CODA, de faire une attribution automatique sur base de la communication structurée.

4. A la vue des clients/fournisseurs on a aussi prévu une colonne avec le champ téléphone 2.

Code	Nom	C.Postal	Localité	Numéro de TVA	Téléphone	Téléphone 2
C 02040	ADRIAENSSENS LEO	9112	ST-NIKLAAS-SINAAI	BE	03/772.54.70	
C 02041	ADRIAENSSENS WERNER	9130	KIJDRECHT	BE0593515086	03/773.40.58	
C 02060	ALBRECHT JACQUES	1570	TOLLEMBEEK	BE0573535165		
C 02100	AELTERS GEBR	8211	AARTRUKE	BE0413759735	050/20.91.23	
C 02120	AERNOUITS HERMAN	2340	VLMIMEREN	BE0686251937		
C 12071	AGRIFIRM BELGIUM NV	2280	GROBBENDONK	BE0435455467	014/50.70.80	0477/77.97.05
C 02073	AGRIM&VIME SC	4480	CLERMONT-sur-HUY	BE0444406389	+32 478 33 38 97	
C 02044	AGRO CEL BVBA	2280	GROBBENDONK	BE0862599026	+32 477 77 97 03	
C 95205	AGROM&K	6600	JACWIJCHEN	NL61234549801		
C 39212	AGROMKY-VERBEEK	6740	AA-LUNTEREN	NL06000503801	0031653684419	
C 02043	AGROMKY BV	6740 AA	LUNTEREN	NL822080709801	0031/318.486.769	
C 02045	AGRO-SERVICE	2690	LIPPELO	BE0422942368	052/33.22.56	
C 02050	ALAEERTS JOZEF	3201	LANGDORP	BE0636102739	013/77.48.40	
C 02075	ALBERS - DOCHY MAATSCHAP	9700	EINE - OUDENAARDE	BE0827539959	+32 495 38 36 87	
C 02102	ALBERS N & P BVBA	8700	TIJLT	BE0461439552	051/63.3513	
C 00008	ALBERTZ ERIK	6035AA	OSPEL	NL950168831	+31496526348	+31653323522
C 02105	ALLAERT EDDY	8780	OOSTROZEBEKE	BE0676299242	056/66.28.47	
C 02155	ALLAVOINE DENIS	02250	HOUSET	FR02394728919	0033 323 60 92 10	0033676248982
C 02150	ALLY LUC	9800	ASTENE/DEINZE	BE0782010139	09/386.90.56	
C 02160	AMARY JEAN PIERRE	FR	. 45130 EPIEDS EN BEAUCE	FR07394298079		
C 2610	ANIMALERIE MOUSCRONNOISE SPRL	7700	MOUSCRON	BE0525967943	056/847039	
C 02300	ANKIM GmbH Co	D	45573 ANKUM	DE134563000		

5. Adaptation au niveau du contrôle des déclarations TVA concernant cases 56 et 57: Différence du montant dans la case 56 et/ou 57 vis-à-vis (somme cases 85,87)*21% ne peut pas excéder 62€.
6. Au niveau des ordres de paiement fournisseurs, on fait le contrôle si le code devise ISO a été remplis correctement.
7. A la balance âgée, la date d'échéance peut également être calculée en fonction des conditions de paiement du client.

Balance âgée «Tr_gibal»

Sélection: Clients
 Complex: 0222222222
 Echéance: 30
 Montants: -999 999 999,99 → 999 999 999,99
 Solde: -999 999 999,99 → 999 999 999,99
 Traiter financier

Sélection sur éléments: Clients Impayés

Recalculé date échéance: Selon condition paiement client
 Cond. paiement: Comptant Jours: 1
 Fourchettes du tableau: 30 60 90 0 0 jours Date de calcul: 31/12/2017

Totaux: Retards 0,00 Prévisions 0,00 Dives 0,00 Total 0,00

8. Adaptation de la déclaration TVA concernant la suppression des acomptes de TVA pour les déclarations trimestrielles.
9. Aussi bien dans la consultation des journaux que dans la consultation des facturiers, la possibilité a été prévue pour décentraliser des journaux/facturiers. Il suffit d'appuyer sur CTRL_ALT_D et le bouton 'Décentralisation' apparaît.

Consultation des journaux «Ga_tab»

Journal: FOR : BNP PARIBAS

Recherche par: Pièce

Pièce: 0

Journal: FOR

Exercice: 2017

Période: 12

Jou	Pièce	Centralisation	Date pièce	Commentaire	Ancien solde	Nouveau solde	Total débits	Total crédits
FOR	230	1545	01/12/2017		159.886,31	151.881,49	1.000,00	9.004,82
FOR	231	1552	04/12/2017		151.881,49	125.658,79	13.602,99	39.825,69
FOR	232	1560	05/12/2017		125.658,79	36.081,77	0,00	89.577,02
FOR	233	1566	07/12/2017		36.081,77	50.092,88	14.011,11	0,00
FOR	234	1574	08/12/2017		50.092,88	65.568,78	15.475,91	0,01
FOR	235	1584	11/12/2017		65.568,78	68.912,20	3.796,13	452,71
FOR	236	1590	12/12/2017		68.912,20	70.036,60	1.124,40	0,00
FOR	237	1595	13/12/2017		70.036,60	66.114,22	10.650,21	14.572,59
FOR	238	1602	14/12/2017		66.114,22	57.822,73	396,86	8.688,35
FOR	239	1614	15/12/2017		57.822,73	77.653,87	21.001,14	1.170,00
FOR	240	1625	18/12/2017		77.653,87	77.597,86	0,00	56,01
FOR	241	1632	19/12/2017		77.597,86	103.539,21	25.941,35	0,00
FOR	242	1658	21/12/2017		103.539,21	76.743,51	20.879,56	47.675,26
FOR	243	1663	22/12/2017		76.743,51	116.958,32	44.589,81	4.375,00
FOR	244	1678	27/12/2017		116.958,32	287.415,54	170.457,22	0,00
FOR	245	1679	28/12/2017		287.415,54	311.203,90	56.204,31	32.415,95

Archive

Assigner doc

Décentralisation

10. On a ajouté une nouvelle sélection "Traiter le client si" sur la personne de contact pour le rappel des clients, avec les possibilités suivantes:
- Toujours traiter.
 - Traiter uniquement dans le cas où un record est présent dans CONTACT où l'adresse de contact pour envoyer le rappel est cochée et où l'adresse E-mail est remplie.
 - Uniquement traiter s'il n'y a pas de record dans CONTACT où l'adresse de contact est cochée pour envoyer le rappel ou bien il y a un record mais l'adresse e-mail n'est pas remplie.

Rappels de paiements «Imp_rap»

Clients: zzzzzzzzzzzz Date de calcul: 08/10/2017
 Echéance: 08/10/2017 Comptabilité à jour: 08/10/2017

Sélection sur éléments: Clients Impayés

Compensation si fournisseur
 Traiter tous les clients avec solde différent de 0
 Recalcul date échéance: Ne pas recalculer Cond.paiem.: Comptant
 Calcul intérêt: Aucune Jours:

Intérêt sur paiements
 Intérêt sur montants au crédit

Traiter le client si: **Toujours**

Intérêts et frais

	Jours	% Intérêt	Intérêt min.	Intérêt max.	% Frais	Frais min.	Frais max.
>=	0	0,00	0,00	9.999.999.999,99	0,00	0,00	9.999.999.999,99

Adresse de contact rappel avec E-mail
 Pas d'adresse de contact rappel ou adresse de contact rappel sans E-mail

Niveaux
 Textes

11. Maintenant il est également possible d'imprimer l'historique clients/fournisseurs ou comptes généraux en 'portrait' au lieu de 'landscape'.

- Exercice:** 2017
- Date période:** 01/02/2017 to 31/12/2017
- Selections:** Clients, Fournisseurs, Comptes Généraux
- Solde:** Egal, Différent; values: -999.999.999.999,99 to 999.999.999.999,99
- Apurement:** Avec lignes apurées; Apurée jusqu'à: 31/12/2017
- Search fields:** Clients: zzzzzzzzzz, Fournisseurs: zzzzzzzzzz, Comptes Gén: zzzzzzzzzz
- Buttons:** Clients, Solde, Historique
- Footer options:** Date: 28/09/2018, Langue: Néerlandais, Ordre: Code, Référence apuration: Ne pas mentionner, and checkboxes for "Un compte par page", "Quantités", "Contrepartie", "Limite de crédit", "Fusionner si impression au format PDF", "Grouper par réf. apuration", "Ligne solde sur: 31/12/2017", and "Reprendre solde dans solde période".

A red box highlights a small icon in the footer options area, which is a printer icon with a document, indicating the print function.

12. A l'historique sur écran, il y a maintenant un bouton 'apuration' pour appeler directement le programme pour l'apuration manuelle.
13. Aussi bien à la vue des comptes généraux que sur le choix d'un compte général, il est maintenant possible de chercher sur la description avec l'option "contient".

14. Il y a maintenant la possibilité d'exporter les journaux vers Excel.

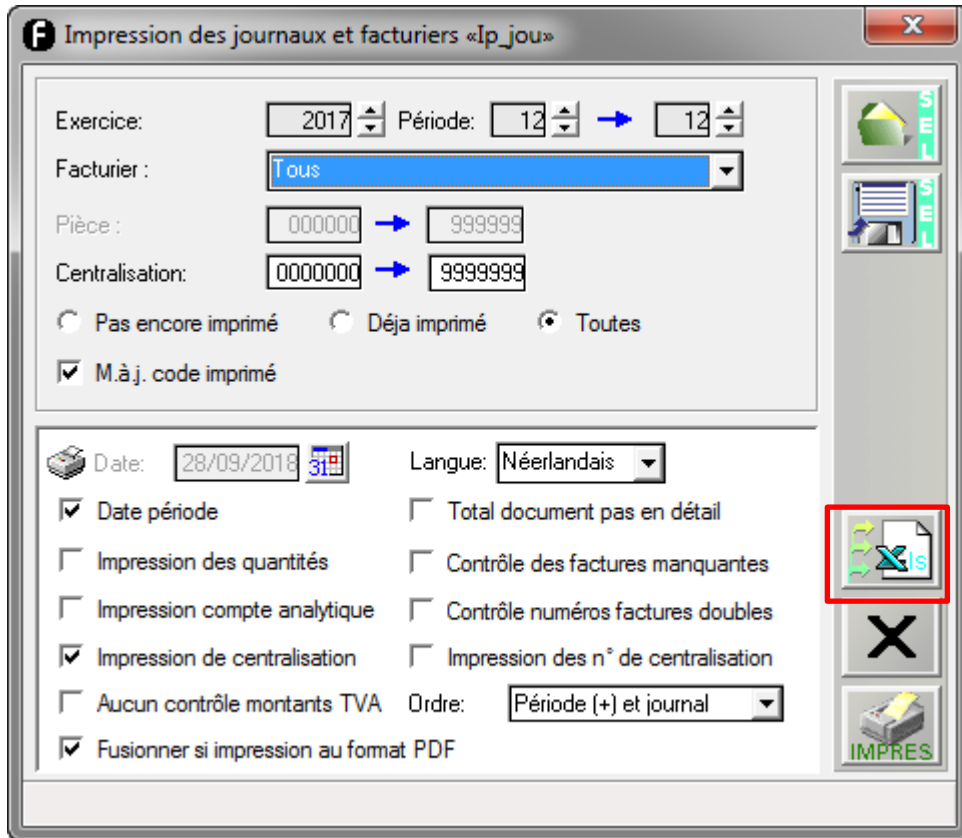

15. Le fichier d'archive peut désormais aussi être consulté par le bouton 'Archive' sur la vue des clients/fournisseurs.

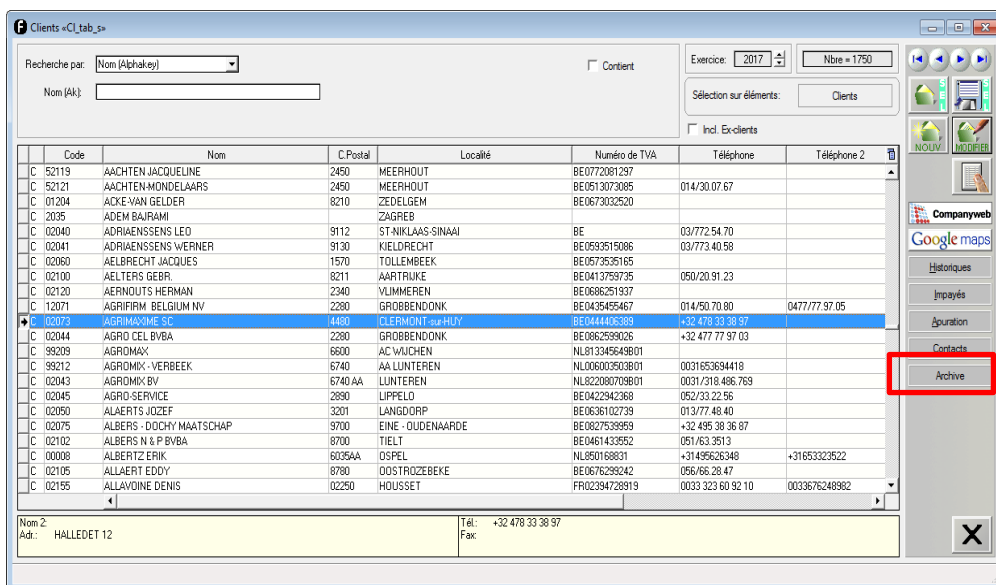

16. Il y a la possibilité pour importer le fichier SODA dans Finance via le journal divers.
Le fichier Soda est normalement fourni par le secrétariat social qui fait le traitement des salaires.

17. Adaptations de la déclaration INTRASTAT à partir du 01/01/2019.
Il y a une nouvelle colonne afin d'introduire le pays d'origine. Cette colonne ne sera utilisée qu'à partir du 01/01/2019 et est disponible à l'introduction des documents de vente et à l'introduction des mouvements intrastat.
Cette colonne sera initialisée avec le code pays du dossier s'il s'agit d'un mouvement de sortie clients, mais peut être modifiée dans n'importe quel code pays qui est présent dans le fichier des pays.

Encodage des facturiers 10.2017 «Fm_fct»

Facturier: VRK VERKOOPT FACTUREN FRANCE

Pièce: 107008 Date: 22/10/2017

Client: 02043
 AGROMIX BV
 POSTBUS 1
 N - 6740 AA LUNTEREN
 NL822080/09801
 Code TVA: Services IC

Devise: € Euro
 Esc: 0.00

Masque: []

Date escompte: []
 Echéance: 21/11/2017

Détail Intrastat/IC Refacturation Totaux

Nature de la transaction: Achat/vente

Région d'origine: Région flamande

Données IC
 Pas sur la déclaration
 Code: []

Lig	S/E	Code intra	Desc. Intra	Valeur dev	Valeur	Unités suppl.	Type	Poids (Kg)	Région d'origine	Nature de la transaction	Origine
1	S			0.00	0.00		aucun	0.00	Région flamande	Achat/vente	

Montant LIC: 0.00 € Introduit: 0.00 € Diff: 0.00 € Kg: 0.00

Créer un masque / Attribuer un masque

INTRASTAT: Saisie des mouvements «I2_fic»

Régime: Sortie SARL CARTON JEAN B
 RUE DE PUYTHOUCK 1508
 F - 59380 WARHEM

N° pièce: VRK - 710092

Tiers: 12048 Pays: F Devise: € Cours: 0,000000

Transaction: Achat/Vente

Région d'origine: Région flamande

Pays d'origine: B

Séq: 1

Code intrastat: 0407.0030

Valeur: 6.888,37 € = 6.888,37 €

Unités supplémentaires: 40.224,11 0,000000

Poids (Kg): 4.881,11

OK X